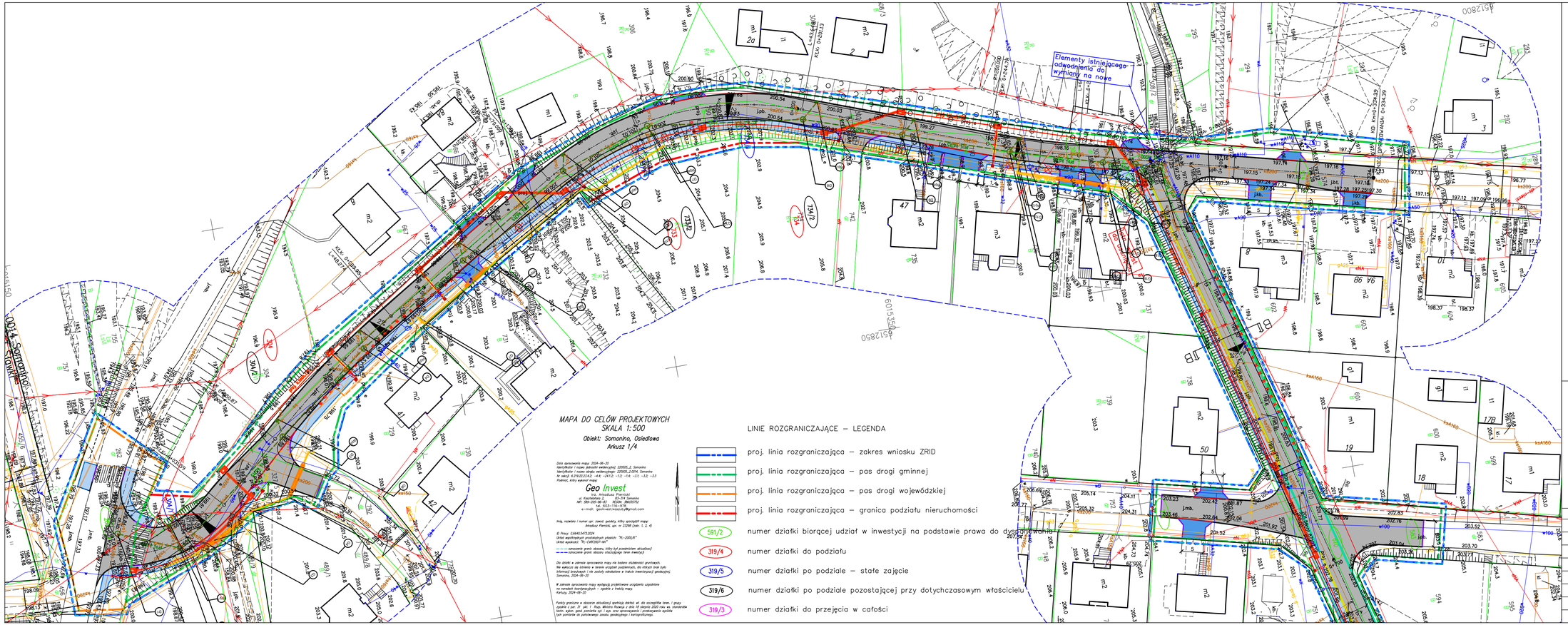

proj. jezdnia oraz zjazdy publiczne (beton asfaltowy)
proj. chodnik (kostka betonowa)
proj. zjazd indywidualny (kostka betonowa)
proj. powierzchnia wyniesiona (kostka granitowa)
proj. nasadzenia (obsianie trawą)
proj. mulda trawiasta
proj. krawężnik drogowy z odwodnieniem liniowym
proj. krawężnik wtopiony z odwodnieniem liniowym
proj. krawężnik drogowy
proj. opornik
proj. kabel oświetleniowy
proj. słup oświetleniowy z wysięgnikiem pojedynczym
proj. sieć kanalizacji deszczowej Dn200, Dn315 PVC
proj. studnia kanalizacji deszczowej Dn 1200
proj. wpust uliczny kanalizacji deszczowej
proj. przebudowa gazociągu Dn 32, Dn63, Dn90 z PE
proj. rura osłonowa Dn 63, Dn 110, Dn 160
proj. pobocze (KŁSM)
proj. krawężnik najazdowy
proj. obrzeże
proj. ścianka oporowa typu L
proj. kanał technologiczny KTp–2
proj. kanał technologiczny KTu–2
proj. studnia kablowa SKO–2
istn. element do usunięcia/rozbiórki
proj. słup oświetleniowy z wysięgnikiem podwójnym

UWAGI:
1) kabel oświetleniowy oprócz miejsc oznaczonych na PZT poprowadzić w projektowanym kanale technologicznym

istn. przewód po przeniesieniu
istn. przewód do przeniesienia
istn. przewód po przeniesieniu w rurze osłonowej
istn. ogrodzenie do usunięcia

objaśnienia przebudowy gazociągu i przyłączy:
G1 – proj. pkt. połączenia z ist. siecią gazową Dn 63
G3 – proj. pkt. połączenia z ist. siecią gazową Dn 63
G6 – proj. pkt. połączenia z ist. siecią gazową Dn 90
G8 – proj. pkt. połączenia z ist. przyłączem gazowym
G12 – proj. pkt. połączenia z ist. siecią gazową Dn 90
G13 – proj. pkt. połączenia z ist. siecią gazową Dn 90
G16 – G17 – proj. przebudowa przyłącza gazowego Dn 32
G18 – proj. pkt. połączenia z ist. siecią gazową Dn 90
G19 – proj. pkt. połączenia z ist. siecią gazową Dn 63
G20 – G21 – proj. przebudowa przyłącza gazowego Dn 32
G24 – G25 – proj. przebudowa przyłącza gazowego Dn 32
G28 – G29 – proj. przebudowa przyłącza gazowego Dn 32
G30 – proj. pkt. połączenia z ist. siecią gazową Dn 63
G31 – proj. pkt. połączenia z ist. siecią gazową Dn 63
G36 – proj. pkt. połączenia z ist. siecią gazową Dn 63

Inwestycja:
Rozbudowa drogi ulicy Osiedlowej w Somoninie

Dz. ew.:
Dz. ew. 887/15, 328/10, 328/5, 328/9, 328/6, 327/1, 326/2, 473/1, 896/24*, 896/14*, 474/1, 327/2, 324/4, 323/22, 481/1, 482/10, 323/23, 282/1, 321/29**, 282/2*, 321/30*, 320/4, 320/5*, 318*, 327/5, 314, 313/3, 319/4*, 319/3**, 591/2, 769, 583, 610, 752, 791, 574, 302, 790, 734*, 733*, 327/5, 304*, 262
Obręb 0014 Somonino
Jedn. ewid. 220505_2

*działki do podziału
**działki do przejęcia w całości

BPB
Biuro Projektów Budowlanych
Tel. 723-071-098
biuro@bpb.net.pl
www.bpb.net.pl

Zamawiający:
Wójt Gminy Somonino
ul. Ceynowy 21
83-314 Somonino

Temat rys.:
Plan sytuacyjny

Skala:	Data:	Nr rys.:
1:500	01.2024	2.1

Wykonali	Branża	Imię i nazwisko	Nr uprawnień	Podpis
Projektant	Drogowa	Marian Pluta	GP.I.7342/75/TO/92	
Projektant	Drogowa	mgr inż. Dariusz Grzegorski	MAZ/0372/PBD/22	
Sprawdzający	Drogowa	mgr inż. Paweł Gontarek	MAZ/0024/PBD/20	
Projektant	Sanitarna	mgr inż. Adam Radaszewski	ZAP/0082/PBS/20	
Sprawdzający	Sanitarna	mgr inż. Agata Piotrowska	KUP/0076/PBS/23	
Projektant	Instalacyjno-inżynieryjna	Marian Świechowicz	UAN-IV/8346/129/TO/88	
Opracował	Drogowa	Piotr Grabowski	---	
Opracował	Drogowa	mgr inż. Rafał Grenda-Wolkow	---	